



SSC SPECIAL CLASS



BLOOD RELATION



खेल रिश्तों का

LECTURE 32

REASONING 3:00 PM

 Mahendra's

ENSURE YOUR SUCCESS WITH- VIDEO GURU



A COMPLETE VIDEO CLASS
FOR YOUR PREPARATION

Subscribe
BUTTON



BOOST YOUR PREPARATIONS WITH MAHENDRAS: STUDY MATERIAL, E-MICA, E-NEWS, BAGS & MUCH MORE. VISIT NOW: myshop.mahendras.com

USE THIS PROMOCODE

PASSRE9BBE36

GET 25% OFF
ON ALL THESE PRODUCTS

ALL IN ONE SPEED TEST

1 YEAR

ALL IN ONE SPEED TEST

2 YEAR

VIDEO GURU ALL IN ONE

BANK

VIDEO GURU ALL IN ONE

SSC

VIDEO GURU ALL IN ONE

RAILWAY

 **Mahendra's**

ENSURE YOUR SUCCESS WITH- **VIDEO GURU**



A COMPLETE VIDEO CLASS
FOR YOUR PREPARATION

Subscribe
BUTTON



BOOST YOUR PREPARATIONS WITH MAHENDRAS: **STUDY MATERIAL, E-MICA, E-NEWS, BAGS & MUCH MORE.** VISIT NOW: [myshop.mahendras.c](https://myshop.mahendras.com)

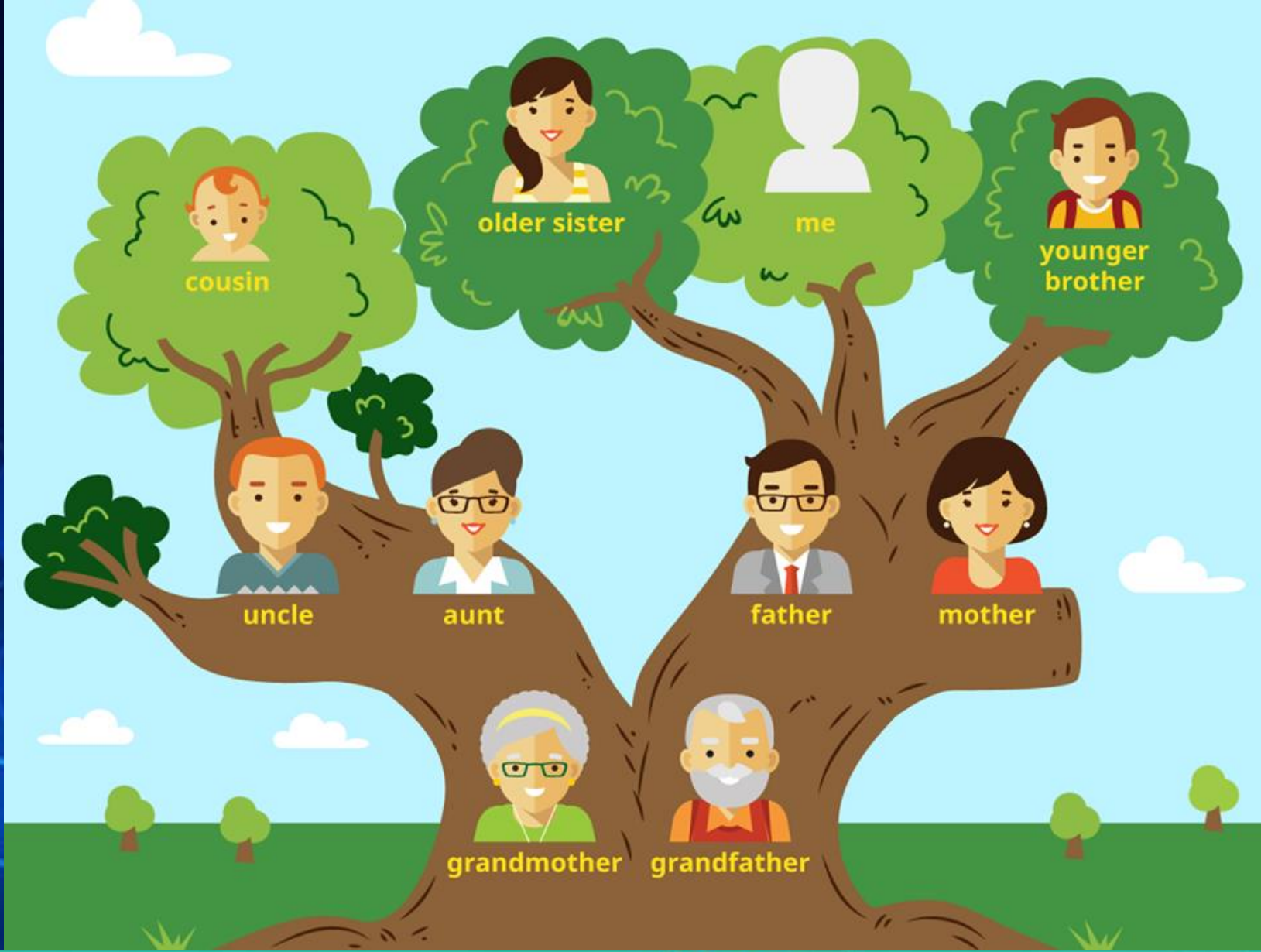

BASIC OF BLOOD RELATION

A is Father of B

A is Mother of B

A is Son of B

A is Daughter of B

 **Mahendra's**

ENSURE YOUR SUCCESS WITH- VIDEO GURU



A COMPLETE VIDEO CLASS
FOR YOUR PREPARATION

Subscribe
BUTTON 

BOOST YOUR PREPARATIONS WITH MAHENDRAS: **STUDY MATERIAL, E-MICA, E-NEWS, BAGS & MUCH MORE.** VISIT NOW: [myshop.mahendras.c](http://myshop.mahendras.com)

BASIC OF BLOOD RELATION

A is Brother of B

A is Wife of B

A is Sister of B

A is Sister In Law of B

 **Mahendra's**

ENSURE YOUR SUCCESS WITH- VIDEO GURU



A COMPLETE VIDEO CLASS
FOR YOUR PREPARATION

Subscribe
BUTTON 

BOOST YOUR PREPARATIONS WITH MAHENDRAS: **STUDY MATERIAL, E-MICA, E-NEWS, BAGS & MUCH MORE.** VISIT NOW: [myshop.mahendras.c](http://myshop.mahendras.com)

BASIC OF BLOOD RELATION

GRANDFATHER			GRANDMOTHER			
AUNT	UNCLE	FATHER	MOTHER	FATHER IN LAW	MOTHER IN LAW	
BROTHER	SISTER	WIFE	YOU	BROTHER IN LAW	SISTER IN LAW	COUSIN
NIECE	NEPHEW	SON	DAUGHTER	SON IN LAW	DAUGHTER IN LAW	
GRANDSON			GRANDDAUGHTER			

Q.1. X and Y are brothers. R is the father of Y. S is the maternal uncle of X. T is the only sister of S. How T is related to R ?

**X और Y भाई हैं। R, Y का पिता है। S, X का मामा है। T, S की एकमात्र बहन है।
T, R से कैसे संबंधित है?**

- 1. Aunty**
- 2. Sister**
- 3. Mother in law**
- 4. Wife**

Q.2. K is the father of J who is the son of M. L and D are sisters of M. I is the husband of L. How L is related to J?

K, J का पिता है, जो M का बेटा है, L और D, M की बहन है। I, L का पति है। L, J से कैसे संबंधित है?

- 1. Sister**
- 2. Mother**
- 3. Aunty**
- 4. Sister in law**

Q.3. How many males are there in the family?

परिवार में कितने पुरुष हैं?

- 1. One**
- 2. Two**
- 3. Three**
- 4. Four**

Q.4. Seema is the sister of Arun. Komal is the mother of Arun. Madhu is the mother of Komal. Harish is the husband of Madhu. Arpita is the sister in law of Harish. How Arpita is related to the Seema?

सीमा, अरुण की बहन है। कोमल, अरुण की माँ है। मधु, कोमल की माँ है। हरीश, मधु का पति है। अर्पिता, हरीश की साली है। अर्पिता, सीमा से किस तरह संबंधित है?

- 1. Mother**
- 2. Aunty**
- 3. Grandmother**
- 4. Mother in law**

Q.5. R is the daughter of Q. M is the sister of B who is the son of Q. How M is related to R?

R, Q की बेटी है। M, B की बहन है, और B, Q का पुत्र है। M, R से कैसे संबंधित है?

- 1. Cousin**
- 2. Niece**
- 3. Sister**
- 4. Aunt**

Q.6. D is brother of B. M is brother of B. K is father of M. T is wife of K. How is B related to T?

. D, B का भाई है। M, B का भाई है। K, M का पिता है। T, K की पत्नी है। B, T से कैसे संबंधित है?

- 1. Son**
- 2. Daughter**
- 3. Son or Daughter**
- 4. Data inadequate**

Q.7. There are six members in family P ,Q, R ,S ,T, U. Out of them three are male and three are female and also there are two married couples in the family.

R is the mother of P and U

T is the father of S

P is the grandson of T.

How Q is related to U?

परिवार में छह सदस्य P, Q, R, S, T, U हैं। उनमें से तीन पुरुष हैं और तीन महिलाएँ हैं और परिवार में दो विवाहित जोड़े भी हैं।

R, P और U,की माता है
Q,U कैसे संबंधित है?

T, S का पिता है

P, T का पोता है।

- 1. Mother**
- 2. Aunty**
- 3. Sisterin law**
- 4. Grandmother**

Q.8. Who is the father of P?

P का पिता कौन है?

1. S

2. T

3. R

4. U

Q.9. FARHAN is the brother of ANIL. PRIYA is the daughter of ANIL. GOPAL is the brother of PRIYA. SHYAM is the sister of FARHAN? Who is the uncle of Gopal?
फरहान, अनिल का भाई है। प्रिया, अनिल की बेटी है। गोपाल, प्रिया का भाई है। श्याम, फरहान की बहन है? गोपाल का चाचा कौन है?

- 1. Anil**
- 2. Farhan**
- 3. Shyam**
- 4. Priya**

Q.10. A boy goes to see a film and finds a man who is his relative. The man is the husband of the sister of his mother. How is the man related to the boy?

एक लड़का फिल्म देखने जाता है और उसे एक आदमी मिलता है जो उसका रिश्तेदार है। वह आदमी उसकी माँ की बहन का पति होता है। आदमी, लड़के से कैसे संबंधित है?

- 1. Brother**
- 2. Nephew**
- 3. Uncle**
- 4. Father**