



RAILWAY NTPC / GROUP-D

GS



REAL TEST

40/40

QUESTIONS



Mahendra's

ENSURE YOUR SUCCESS WITH- **VIDEO GURU**



A COMPLETE VIDEO CLASS
FOR YOUR PREPARATION

Subscribe
BUTTON



BOOST YOUR PREPARATIONS WITH MAHENDRAS: STUDY MATERIAL, E-MICA, E-NEWS, BAGS & MUCH MORE. VISIT NOW: myshop.mahendras.com



JOIN THE TELEGRAM CHANNEL FOR QUESTIONS AND PDF

ALOK MAHENDRAS

<https://t.me/joinchat/AAAAAEijN973c9BzXbEc3w>

DAILY CLASS

TIME 7:00 PM



LINK IN THE DESCRIPTION OF VIDEO

Mahendra's

ENSURE YOUR SUCCESS WITH- VIDEO GURU



A COMPLETE VIDEO CLASS
FOR YOUR PREPARATION

Subscribe
BUTTON



BOOST YOUR PREPARATIONS WITH MAHENDRAS: **STUDY MATERIAL, E-MICA, E-NEWS, BAGS & MUCH MORE.** VISIT NOW: myshop.mahendras.c

VIDEO COURSE



₹ 999

BUY FROM
myshop.mahendras.org

 Mahendra's

ENSURE YOUR SUCCESS WITH- **VIDEO GURU**



A COMPLETE VIDEO CLASS
FOR YOUR PREPARATION

Subscribe
BUTTON 

BOOST YOUR PREPARATIONS WITH MAHENDRAS: **STUDY MATERIAL, E-MICA, E-NEWS, BAGS & MUCH MORE.** VISIT NOW: myshop.mahendras.org

LIVE CLASS

BIHAR POLICE SI MAIN EXAM 2019

25 DAYS COURSE



GENERAL STUDIES



Mahendra's

ENSURE YOUR SUCCESS WITH- **VIDEO GURU**



A COMPLETE VIDEO CLASS
FOR YOUR PREPARATION

Subscribe
BUTTON

BOOST YOUR PREPARATIONS WITH MAHENDRAS: STUDY MATERIAL, E-MICA, E-NEWS, BAGS & MUCH MORE. VISIT NOW: myshop.mahendras.com

Sheesh Mahal Tournament is related to which sport?

शीश महल टूर्नामेंट किस खेल से संबंधित है?

1. Football/ फुटबॉल
2. Hockey/ हॉकी
3. Cricket/ क्रिकेट
4. Baseball/ बेसबॉल

Which is the smallest district in India-
भारत का सबसे छोटा जिला कौन सा है-

1. Puducherry/पुडुचेरी

2. Mahe/माहे

3. North-Delhi/उत्तर-दिल्ली

4. Samba/सांबा

1	New Delhi
2	North Delhi
3	North West Delhi
4	West Delhi
5	South West Delhi
6	South Delhi
7	South East Delhi
8	Central Delhi
9	North East Delhi
10	Shahdara
11	East Delhi

Bharat Earth Movers Limited Headquarters is situated in which place-
भारत अर्थ मूवर्स लिमिटेड मुख्यालय किस स्थान पर स्थित है-

- 1. Delhi/दिल्ली**
- 2. Kolkata/कोलकाता**
- 3. Dehradun/देहरादून**
- 4. Bengaluru/बेंगलुरु**

BEML Limited, previously Bharat Earth Movers Limited, is an Indian Public Sector Undertaking, with headquarters in Bengaluru. It manufactures a variety of heavy equipment, such as that used for earth moving, transport and mining.

BEML लिमिटेड, पहले भारत अर्थ मूवर्स लिमिटेड, एक भारतीय सार्वजनिक क्षेत्र का उपक्रम है, जिसका मुख्यालय बेंगलुरु में है। यह विभिन्न भारी उपकरणों का निर्माण करता है, जैसे कि पृथ्वी के परिवहन और खनन के लिए उपयोग किया जाता है।

What is the smallest gland of the human body?

शरीर की सबसे छोटी ग्रंथि कौन सी है?

1. Liver / यकृत

2. Pituitary Gland / पीयूष ग्रंथि

3. Pancreas / अग्नाशय

4. Thyroid / थायराइड

Smallest gland / सबसे छोटी ग्रंथि

✓ **The pineal gland, also known as the pineal body, conarium or epiphysis cerebri, is a small endocrine gland in the vertebrate brain.**

पीनियल ग्रंथि, जिसे पीनियल बॉडी के रूप में भी जाना जाता है, कन्फेरियम या एपिफिसिस सेरेब्री, कशेरुक मस्तिष्क में एक छोटी अंतःस्रावी ग्रंथि है।

Pituitary and Pineal Glands

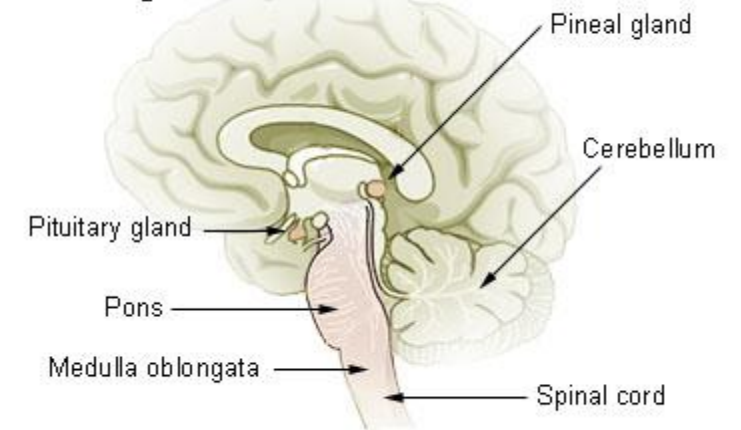

Which law of Newton is also known as Galileo's Law?

न्यूटन के किस नियम को गैलीलियो के नियम के रूप में भी जाना जाता है?

1. First law / प्रथम नियम

2. Second law / द्वितीय नियम

3. Third law / तृतीय नियम

4. None / कोई नहीं

Uri Dam is situated on the river ?

उरी बाँध किस नदी पर स्थित है?

1. Ganga / गंगा
2. Godavari / गोदावरी
3. Krishna / कृष्णा
4. Jhelum / झेलम

Which event was Last?

कौन सी घटना अंतिम थी?

1. American revolution / अमेरिकी क्रांति
2. French Revolution / फ्रांस क्रांति
3. Russian Revolution / रुसी क्रांति
4. Salt March / नमक सत्याग्रह

What is the chemical formula of propanol?

प्रोपेनॉल का रासायनिक सूत्र क्या है?

1. C_6H_6

2. C_2H_5OH

3. C_3H_8O

4. C_6H_6

एथेनॉल

- ✓ **Ethanol (also called ethyl alcohol, grain alcohol, drinking alcohol) is a chemical compound, with the chemical formula C_2H_5OH .**

एथेनॉल (जिसे एथिल अल्कोहल, ग्रेन अल्कोहल, पेय शराब भी कहा जाता है) एक रासायनिक यौगिक है, जिसका रासायनिक सूत्र C_2H_5OH है।

Propanol / प्रोपेनॉल- C_3H_8O

- ✓ **Commonly propanol is used as a solvent in soaps, dye solutions, window cleaner etc.**
- ✓ **Compounds of propanol like isopropanol or isopropyl alcohol are most commonly used in the printing industry and in printing ink.**

आमतौर पर प्रोपेनॉल का उपयोग साबुन, डाई विलयन, खिड़की क्लीनर आदि में विलायक के रूप में किया जाता है।

आइसोप्रोपेनोल या आइसोप्रोपिल अल्कोहल जैसे प्रोपेनॉल के यौगिकों का उपयोग छपाई उद्योग में और प्रिंटिंग स्याही में सबसे अधिक किया जाता है।

एथेन एवं बेंजीन

- ✓ **Ethane is an organic chemical compound with chemical formula C_2H_6 .**
एथेन एक कार्बनिक रासायनिक यौगिक है जिसका रासायनिक सूत्र C_2H_6 है।
- ✓ **Benzene is an organic chemical compound with the chemical formula C_6H_6 .**
बेंजीन एक कार्बनिक रासायनिक यौगिक है जिसका रासायनिक सूत्र C_6H_6 है।

What is the chemical composition of Red Lead?

लाल सीसा की रासायनिक संरचना क्या है?

1. Pb_3O_4

2. Hgs

3. PbO

4. Pbs

Vermilion / सिंदूर

- ✓ **Vermilion is the chemical name of sindoor and its chemical composition is Pb_3O_4 .**
वर्मिलीयन सिंदूर का रासायनिक नाम है और इसकी रासायनिक संरचना Pb_3O_4 है।
- ✓ **It is the red lead which is made up of cinnabar and handled it carefully.**
यह लाल सीसा है जो सिनेबार से बना है और इसे सावधानी से संभाला जाता है।

Lead(II) oxide / लीड (II) ऑक्साइड

✓ **Lead(II) oxide, also called lead monoxide, is the inorganic compound with the molecular formula PbO.**

लेड (II) ऑक्साइड, जिसे लेड मोनोऑक्साइड भी कहा जाता है, आणविक सूत्र PbO के साथ अकार्बनिक यौगिक है।

Black hole tragedy was held in?

ब्लैक होल त्रासदी में हुई थी ?

1. Calcutta/कलकत्ता
2. Murshidabad/मुर्शिदाबाद
3. Madras/मद्रास
4. None of these/इनमे से कोई नहीं

Who was related to Kalibangan?

कालीबंगन से किसका संबंध था?

1. Y. D. Sharma / वाई डी शर्मा
2. R. D. Banerji / आर. डी. बनर्जी
3. Daya Ram Sahni / दया राम साहनी
4. Amalananda Ghosh / अमलानंद घोष

Who was the 1st Governor of Portugese?

पुर्तगाली का पहला गवर्नर कौन था ?

1. **Francisco de Almeida / फ्रांसिस्को डी अलमेडा**
2. **Alfonso de Albuquerque / अल्फांसो डी अल्बुकर्क**
3. **Nino da Cunha / नीनो दा कुन्हा**
4. **None of these / इनमे से कोई नहीं**

➤ **The first Governor of Portuguese in India was Francisco de Almeida.**

भारत में पुर्तगाली का पहला गवर्नर
फ्रांसिस्को डी अल्मीडा था।

➤ **He Introduced The blue water policy.**

उसने शांत जल नीति बनायी

Buoyant Force depends on – उत्प्लावन बल निर्भर करता है-

1. **Size of the body/वस्तु के आकार पर**
2. **Size of Volume/आयतन के आकार पर**
3. **Density of liquid/द्रव के घनत्व पर**
4. **All the above/उपरोक्त सभी**

Which is the largest private bank in india-
भारत में सबसे बड़ा निजी बैंक कौन सा है-

1. ICICI Bank

2. IDBI Bank

3. SBI Bank

4. HDFC Bank

- ❖ **ICICI Bank is the largest private sector bank in India in terms of assets and second largest Indian bank in terms of assets and market capitalisation.**
- ❖ **आईसीआईसीआई बैंक संपत्ति के मामले में भारत का सबसे बड़ा निजी क्षेत्र का बैंक है और संपत्ति और बाजार पूंजीकरण के मामले में दूसरा सबसे बड़ा भारतीय बैंक है।**

Who was Lehna ?

लहना कौन थे?

1. **Guru Ramadas/ गुरुरामदास**
2. **Guru Angad/ गुरू अंगद**
3. **Guru Arjundev/ गुरू अर्जुनदेव**
4. **Guru Hargovind/ गुरू हरगोबिन्द**

Wrist bones are known as?

कलाई की हड्डियों के रूप में जाना जाता है?

1. Carpal Bones / कार्पल हड्डियां

2. Metacarpal Bones / मेटाकार्पल हड्डियां

3. Phalanges / फालंगेस

4. NOT

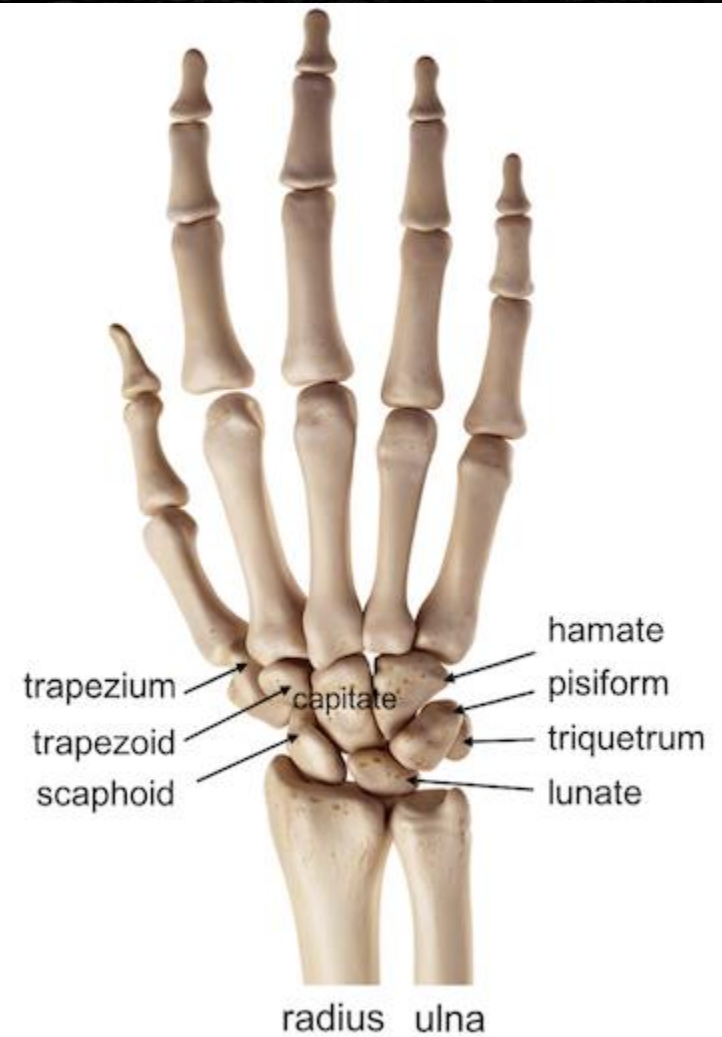

Mahendra's

ENSURE YOUR SUCCESS WITH- **VIDEO GURU**



A COMPLETE VIDEO CLASS
FOR YOUR PREPARATION

Subscribe
BUTTON

BOOST YOUR PREPARATIONS WITH MAHENDRAS: **STUDY MATERIAL, E-MICA, E-NEWS, BAGS & MUCH MORE.** VISIT NOW: myshop.mahendras.com

The first fertilizer plant was set up at.

प्रथम उर्वरक संयन्त्र की स्थापना हुई थी।

1. Nangal/नांगल

2. Sindri /सिंदरी

3. Alwaye /अल्वाय

4. Trambay/ट्राम्बे

Som prakash News paper was edited by ?
सोम प्रकाश समाचार पत्र द्वारा संपादित था ?

1. Bal mukund Gupta / बाल मुकुंद गुप्ता
2. Tilak / तिलक
3. Jugal Kishore / जुगल किशोर
4. None of these / इनमे से कोई नहीं

In which year, The Securities and Exchange Board of India was established?
किस वर्ष, भारतीय प्रतिभूति और विनिमय बोर्ड की स्थापना की गई थी?

1. 1 September 1956

2. 12 July 1982

3. 12 April 1988

4. 22 November 1972

- ✓ **The Securities and Exchange Board of India is the regulator for the securities market in India.**
भारतीय प्रतिभूति और विनिमय बोर्ड भारत में प्रतिभूति बाजार के लिए नियामक है।
- ✓ **It was established in 1988 and given statutory powers on 30 January 1992 through the SEBI Act, 1992.**
इसे 1988 में स्थापित किया गया था और 30 जनवरी 1992 को सेबी अधिनियम, 1992 के माध्यम से वैधानिक शक्तियां दी गई थीं।
- ✓ **Headquarter- Mumbai**



भारतीय प्रतिभूति और विनिमय बोर्ड
Securities and Exchange Board of India

Ngultrum is currency of which country?

नुलट्रम किस देश की मुद्रा है ?

1. Bhutan / भूटान

2. Spain / स्पेन

3. Italy / इटली

4. China / चीन

When ISRO was established?

इसरो की स्थापना कब हुई थी?

1. 1955

2. 1958

3. 15 August 1969

4. 15 October 1969

- ✓ ISRO was established on 15 August 1969.
इसरो की स्थापना 15 अगस्त 1969 को हुई थी।
- ✓ It is the space agency of Government of India.
यह भारत सरकार की अंतरिक्ष एजेंसी है।
- ✓ Founder / संस्थापक-
Vikram Sarabhai / विक्रम साराभाई
- ✓ Headquarters / मुख्यालय-
Bengaluru / बेंगलुरु
- ✓ Director / निदेशक-
Kailasavadiwoo Sivan / कैलासवादिवु सिवन

Which temple made of the brick in the gupta age?

कौन सा मन्दिर गुप्त काल में ईंटों से बना हुआ था?

1. **Bhitragaon /भीतरगाँव मंदिर**
2. **Laxmi Tample /लक्ष्मी मंदिर**
3. **DasavatarTemple /दशावतार मंदिर**
4. **Parvati Temple /पार्वती मंदिर**

Artificial Limbs Manufacturing Corporation of India is located in which place?

भारतीय कृत्रिम अंग निर्माण निगम भारत में किस स्थान पर स्थित है?

1. Hyderabad / हैदराबाद

2. Kanpur / कानपुर

3. Vellore / वेल्लोर

4. Bengaluru / बेंगलुरु

Where is the Lushai tribe found ?

लुशाई जनजाति कहाँ पाई जाती है?

1. Mizoram/मिजोरम
2. Jharkhand /झारखण्ड
3. Chhattisgarh/ छत्तीसगढ़
4. Manipur/ मणिपुर

Largest sugar mill in Asia-

एशिया में सबसे बड़ी चीनी मिल-

1. Karnataka/कर्नाटक
2. U.P./यू. पी.
3. West Bengal/पश्चिम बंगाल
4. Maharashtra/महाराष्ट्र

India has taken the concept of 'Judicial Review' from which country's constitution?

भारतीय संविधान में 'न्यायिक पुनरावलोकन' का प्रावधान किस देश के संविधान से लिया गया है?

1. Canada/कनाडा
2. United Kingdom/यूनाइटेड किंगडम
3. Ireland/ आयरलैंड
4. USA / यू.एस.ए.

Who built the Kailasa Temple at Ellora?

एलोरा में कैलाश मंदिर का निर्माण किसने किया था?

1. Rajendra-I / राजेन्द्र-I
2. Raja Raja Chola / राजराज चोल
3. Krishna / कृष्ण-I
4. Simhavishnu / सिंहविष्णु

Where is the Madhya Pradesh High Court located?

मध्य प्रदेश उच्च न्यायालय कहाँ स्थित है?

1. Gwalior/ ग्वालियर
2. Indore/ इंदौर
3. Jabalpur/ जबलपुर
4. Bhopal/ भोपाल

Saptabhanginaya is related to which religion-
सप्तभंगीन्य किस धर्म से संबंधित है-

- 1. Jainism/जैन धर्म**
- 2. Buddhism/बुद्ध धर्म**
- 3. Hindu/हिंदू**
- 4. Shaiva/शैव**

- ❖ Syadawada/स्यादवाद
- ❖ Syadawada Philosophy was introduced by Mahavira.
- ❖ स्यादवाद दर्शन महावीर द्वारा प्रस्तुत किया गया था।
- ❖ This is known as an Anekantavad or Saptabhanginaya.
- ❖ यह अनेकांतवाद या सप्तभंगीनय के रूप में जाना जाता है।

- ❖ Jain Literature / जैन साहित्य
- ❖ Jain Literature is called Agamas.
- ❖ जैन साहित्य को आगम कहा जाता है।
- ❖ Jain Literature used Prakrit language.
- ❖ जैन साहित्य में प्राकृत भाषा का इस्तेमाल किया गया।

Which of the following is mismatched-
निम्नलिखित में से कौन सा बेमेल है-

1. Rigveda -Ayurveda
2. Atharva Veda - Shilpaveda
3. Yajurveda - Gandharvaveda
4. Samveda - Gandharvaveda

Rigveda	Ayurveda/ आयुर्वेद
Samveda	Gandharvaveda / गंधर्ववेद
Yajurveda	Dhanurveda / धनुर्वेद
Atharva Veda	Shilpaveda / शिल्पवेद

Mobile number portability started in India in which year-
भारत में मोबाइल नंबर पोर्टेबिलिटी की शुरुआत किस वर्ष में हुई थी-

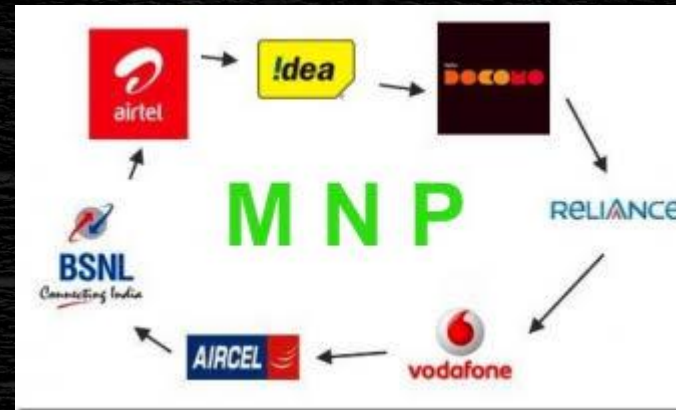

1. 2010

2. 2012

3. 2014

4. 2011

Which of the following cannot be dissolved but can be eliminated-
निम्नलिखित में से किसे भंग नहीं किया जा सकता लेकिन समाप्त किया जा सकता है-

1. Lok sabha/लोक सभा
2. Rajya sabha/राज्यसभा
3. Vidhan parishad/विधान परिषद
4. Vidhan sabha/विधान सभा

Adina Mosque is situated in which state-

अदीना मस्जिद किस राज्य में स्थित है-

1. Gujarat/गुजरात

2. U.P./उ.प्र

3. M.P./एमपी

4. West Bengal/पश्चिम बंगाल

- ❖ The Adina Mosque was the largest mosque in the Indian subcontinent.
- ❖ वह भारतीय उपमहाद्वीप की सबसे बड़ी मस्जिद थी।
- ❖ It was built during the Bengal Sultanate as a royal mosque by Sikandar Shah, who is also buried in the mosque.
- ❖ इसे बंगाल सल्तनत के दौरान सिकंदर शाह द्वारा एक शाही मस्जिद के रूप में बनाया गया था, जिसे मस्जिद में भी दफनाया गया है।
- ❖ The mosque is situated in Pandua, a former royal capital.
- ❖ मस्जिद पांडुआ में स्थित है, जो एक पूर्व राजधानी थी।

In which year Jayaprakash Narayan conferred with the Ramon Magsaysay Award?
किस वर्ष जयप्रकाश नारायण को रमन मैग्सेसे पुरस्कार से सम्मानित किया?

1. 1958

2. 1965

3. 1962

4. 1963

1967	सत्यजीत रे	पत्रकारिता, साहित्य तथा सृजनात्मक संप्रेषण कला
1966	कमला देवी चटोपाध्याय	सामुदायिक नेतृत्व
1965	जयप्रकाश नारायण	जनसेवा
1963	डी. एन. खुरोदे	सामुदायिक नेतृत्व
1963	त्रिभुवनदास कृषिभाई पटेल	सामुदायिक नेतृत्व
1963	वर्गीज कुरियन	सामुदायिक नेतृत्व
1962	मदर टेरेसा	अंतर्राष्ट्रीय सद्भाव
1961	अमिताभ चौधरी	पत्रकारिता, साहित्य तथा सृजनात्मक संवाद कला
1959	सी. डी. देशमुख	शासकीय सेवा
1958	विनोबा भावे	सामुदायिक नेतृत्व

2019	रविश कुमार	पत्रकारिता
2018	भरत वाटवानी (मनोवैज्ञानिक)	समाज सेवा
2018	सोनम वांगचुक (अभियंता)	समाज सेवा
2016	बेज़वाडा विल्सन	जनसेवा
2016	टी. एम. कृष्णा	सामाजिक एकजुटता
2015	संजीव चतुर्वेदी	भ्रष्टाचार के विरुद्ध

2006	अरविंद केजरीवाल	आपातकालीन नेतृत्व
------	-----------------	-------------------

The Barabar Caves are located in which district?

बराबर गुफाएं किस जिले में स्थित हैं?

- 1. Jehanabad / जहानाबाद**
- 2. Patna / पटना**
- 3. Aurangabad / औरंगाबाद**
- 4. Gaya / गया**

Where is the central litchi institution located?

केंद्रीय लीची संस्थान कहाँ स्थित है ?

1. Lucknow / लखनऊ

2. Muzzafarnagar / मुजफ्फरनगर

3. Muzaffarpur / मुजफ्फरपुर

4. Rajahmundry / राजमुंदरी

Which part of the brain plays an important role in motor control?

मस्तिष्क का कौन सा भाग मोटर नियंत्रण में महत्वपूर्ण भूमिका निभाता है?

1. Cerebellum/सेरेबेलम

2. Cerebrum/सेरीब्रम

3. Medulla/मेडुला

4. None

Eustachian Tube is located in which part of human body?

ईस्टेशियन ट्यूब मानव शरीर के किस भाग में स्थित है?

1. Nose/नाक

2. Ear/कान

3. Eyes/आंखें

4. Stomach/अमाशय

The Eustachian tube, also known as the auditory tube or pharyngotympanic tube, is a tube that links the nasopharynx to the middle ear. It is a part of the middle ear. In adult humans the Eustachian tube is approximately 35 mm (1.4 in) long and 3 mm (0.12 in) in diameter.

यूस्टेशियन ट्यूब, जिसे श्रवण ट्यूब या ग्रसनीशोथ ट्यूब के रूप में भी जाना जाता है, एक ट्यूब है जो नासफोरींक्स को मध्य कान से जोड़ती है। यह मध्य कान का एक हिस्सा है। वयस्क मनुष्यों में यूस्टेशियन ट्यूब लगभग 35 मिमी (1.4 इंच) लंबी और 3 मिमी (0.12 इंच) व्यास की होती है।

Which city is known as the city of weavers?

बुनकरों का शहर किसे कहा जाता है ?

1. Panipat / पानीपत

2. Hisar / हिसार

3. Mathura / मथुरा

4. Meerut / मेरठ

LIVE CLASS

BIHAR POLICE SI MAIN EXAM 2019

25 DAYS COURSE



GENERAL STUDIES



Mahendra's

ENSURE YOUR SUCCESS WITH- **VIDEO GURU**



A COMPLETE VIDEO CLASS
FOR YOUR PREPARATION

Subscribe
BUTTON

BOOST YOUR PREPARATIONS WITH MAHENDRAS: STUDY MATERIAL, E-MICA, E-NEWS, BAGS & MUCH MORE. VISIT NOW: myshop.mahendras.com

 Mahendra's

ENSURE YOUR SUCCESS WITH- **VIDEO GURU**



A COMPLETE VIDEO CLASS
FOR YOUR PREPARATION

Subscribe
BUTTON



BOOST YOUR PREPARATIONS WITH MAHENDRAS: **STUDY MATERIAL, E-MICA, E-NEWS, BAGS & MUCH MORE.** VISIT NOW: [myshop.mahendras.c](https://myshop.mahendras.com)