

## GS UP SI ( 30 NOVEMBER 2019)

**Q.1. Who was known as Shaikh-ul-Hind-/जिन्हें शेख-उल-हिंद के नाम से जाना जाता था-**

1. **Baba Farid/बाबा फरीद**      2. **Kaki/काकी**  
 3. **Khwaja shahab/ख्वाजा साहब**      4. **haikh Salim chisti/शेख सलीम चिश्ती**      **ans-4**

**Q2. How many members were there in the draft committee/ प्रारूप समिति में कितने सदस्य थे -**

1. **6**      2. **7**      3. **8**      4. **9**      **ans-2**

The Drafting Committee had seven members: Alladi Krishnaswami Ayyar, N. Gopalaswami; B.R. Ambedkar, K.M Munshi, Mohammad Saadulla, B.L. Mitter and D.P. Khaitan.

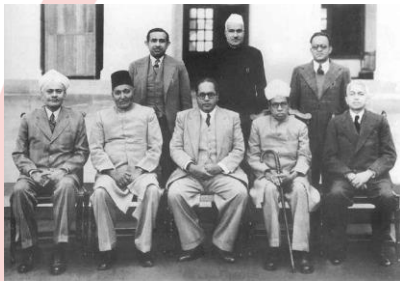

**Q3. Herpes simplex is caused by-/हरपीज सिंप्लेक्स किसके कारण होता है-**

1. **Bactria**      2. **Virus**      3. **Protozoa**      4. **None of these**  
**ANS-2**

Herpes simplex is a viral infection caused by the herpes simplex virus./हरपीज सिंप्लेक्स एक वायरल संक्रमण है जो हर्पीज सिंप्लेक्स वायरस के कारण होता है।

Infections are categorized based on the part of the body infected. Oral herpes involves the face or mouth./संक्रमित शरीर के हिस्से के आधार पर संक्रमण को वर्गीकृत किया जाता है। मौखिक दाद में चेहरा या मुंह शामिल होता है।

**Q4. Mobile number portability started in India in which year-/भारत में मोबाइल नंबर पोर्टेबिलिटी की शुरुआत किस वर्ष में हुई थी-**

1. **2010**      2. **2012**      3. **2014**      4. **2011**      **ANS-4**

**Q5. What is the percentage of nitrogen in urea -/यूरिया में नाइट्रोजन का प्रतिशत कितना है-**

1. **40%**      2. **46%**      3. **30%**      4. **30%**      **ANS-4**

Urea was first discovered in urine by French scientist Hilary Roule in 1773, but the credit for making urea first by artificial method goes to German scientist Wöhler./यूरिया को सर्वप्रथम 1773 में मूत्र में फ्रेंच वैज्ञानिक हिलेरी राउले ने खोजा था परन्तु कृत्रिम विधि से सबसे पहले यूरिया बनाने का श्रेय जर्मन वैज्ञानिक वोहलर को जाता है।

In the field of organic chemistry, it is also called carbamide./ कार्बनिक रसायन के क्षेत्र में इसे कार्बामाइड भी कहा जाता है

**Q6. Which are the planets which do not have any satellite-/वे कौन से ग्रह हैं जिनके कोई उपग्रह नहीं है-**

1. **Mars & Venus/मंगल और शुक्र**      2. **Mercury & Venus/बुध और शुक्र**  
 3. **Mars & Mercury/मंगल और बुध**      4. **Neptune & Mars/नेपच्यून और मंगल**      **ANS-2**

**Q7. Bharat Sanchar Nigam Limited was founded in which year-/ भारत संचार निगम लिमिटेड की स्थापना किस वर्ष हुई थी-**

1. **1956**      2. **1972**      3. **3000**      4. **1998**      **ANS-3**

**Q8. Which of the following cannot be dissolved but can be eliminated-/निम्नलिखित में से किसे भंग नहीं किया जा सकता लेकिन समाप्त किया जा सकता है-**

1. **Lok sabha/लोक सभा**      2. **Rajya sabha/राज्यसभा**  
 3. **Vidhan parishad/विधान परिषद**      4. **Vidhan sabha/विधान सभा**

**Q9. Adina Mosque is situated in which state-/अदीना मस्जिद किस राज्य में स्थित है-**

1. **Gujarat/गुजरात**      2. **U.P./उ.प्र**      3. **M.P./एमपी**  
 4. **West Bengal/पश्चिम बंगाल**      **ANS-4**

❖ The Adina Mosque was the largest mosque in the Indian subcontinent. /वह भारतीय उपमहाद्वीप की सबसे बड़ी मस्जिद थी।

❖ It was built during the Bengal Sultanate as a royal mosque by Sikandar Shah, who is also buried in the mosque. /इसे बंगाल सल्तनत के दौरान सिकंदर शाह द्वारा एक शाही मस्जिद के रूप में बनाया गया था, जिसे मस्जिद में भी दफनाया गया है।

❖ The mosque is situated in Pandua, a former royal capital./मस्जिद पांडुआ में स्थित है, जो एक पूर्व राजधानी थी।

**Q10. International Day for Biological Diversity observed on which date-/जैविक विविधता के लिए अंतर्राष्ट्रीय दिवस किस तिथि को मनाया गया-**

1. **22 April/अप्रैल**      2. **21 March/मार्च**      3. **22 May/मई**  
 4. **23 December/दिसंबर**      **ANS-3**

**Q11. The Atacama Desert is situated in nearby which Mountain-/अटाकामा रेगिस्तान किस पर्वत के पास स्थित है-**

1. **Andes mountains/एंडीज पर्वत**      2. **Black Forest/ब्लैक फॉरेस्ट**  
 3. **Drakensberg/ड्रेकेंसबर्ग**      4. **Alps / आल्प्स**      **ANS-1**

**Q12. In which year Jayaprakash Narayan conferred with the Ramon Magsaysay Award?/किस वर्ष जयप्रकाश नारायण को रमन मैग्सेसे पुरस्कार से सम्मानित किया?**

1. 1958      2.1965      3.1962      4.1963

ANS-2

Q13. The Barabar Caves are located in which district?/बराबर गुफाएं किस जिले में स्थित हैं?

1. Jehanabad / जहानाबाद      2. Patna / पटना

3. Aurangabad / औरंगाबाद      4. Gaya / गया      ANS-1

Q14. What is the first Hindi newspaper published in the state of Bihar?/बिहार राज्य में प्रकाशित पहला हिंदी समाचार पत्र क्या है?

1. Biharbandhu / बिहारबंधु      2. Hindustan / हिंदुस्तान

3. Bihar Hindi Samachar / बिहार हिंदी समाचार

4. Saamana / सामना      ANS-1

Q15. Valmiki National Park is located in which district of Bihar?/वाल्मीकि राष्ट्रीय उद्यान बिहार के किस जिले में स्थित है?

1. Patna / पटना      2. Gopalganj / गोपालगंज

3. West Champaran / पश्चिम चंपारण      4. East Champaran / पूर्वी चंपारण

ANS-3