





# **SBI CLERK 2021**



**REASONING**

***Live Test Based On  
Previous Year Paper***



**LIVE**   
**10:30 AM**

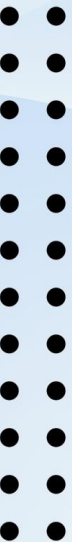



**Mahendra's**

FOR MORE DISCOUNT VISIT [www.mahendras.org](http://www.mahendras.org) & USE PROMO CODE : **E14727**

# Test Series Bilingual



## Special Lockdown Speed Test Package



## 150+ Total Tests



Reasoning and science by Shipra Ma'am



**Mahendra's**

FOR MORE DISCOUNT VISIT [www.mahendras.org](http://www.mahendras.org) & USE PROMO CODE : **E14727**

# WINNERS OF YESTERDAYS HOMEWORK

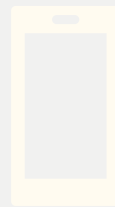

**Rityaj Seth** 6 hours ago

1=(M,E,F,O,D,G,PS)

2=(14=DCEB)(23=HAGF)

👍 1    🗨️    **REPLY**

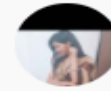

**vaishali karwade** 10 hours ago

1956    14 D. 23 H

1957.    14 C. 23 A

1958. 14 E. 23 G

1959. 14 B. 23 F

👍 1    🗨️    **REPLY**



**Nidhi Tiwari** 10 hours ago

1956=D, 14,23H, 1957=c14, A 23 , 1958=E 14,G 23, 1959=B 14, F 23

👍 1    🗨️    **REPLY**



**LOMESH RASTOGI** 11 hours ago

1956. 14. D

23. H

1957. 14. C

23. A

1958. 14. E

23. G

1959. 14. B

23. F

Show less

👍 1    🗨️    **REPLY**



**Nidhi Tiwari** 10 hours ago  
1=e , 2=d, 3=d, 4=b, 5=b

👍 1 🗨️ REPLY

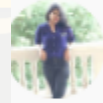

**Aayushi Halder** 10 hours ago  
1.  
1956, 14th- D  
23rd- H  
1957, 14th- C...  
Read more

👍 1 🗨️ REPLY

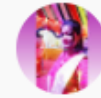

**Nabanita De** 2 hours ago  
1.1956-D, H;1957-C, A;1968-E, G;1959-B, F;2.MEFODGPS.

👍 🗨️ REPLY



**LOMESH RASTOGI** 11 hours ago  
1. M  
2. E  
3. F  
4. O...  
Read more

👍 1 🗨️ REPLY



**KAUSHIK mishra BD** 3 hours ago  
h/w qtn ans B >A>E>G>C>F>D>H

👍 🗨️ REPLY



**uday jain** 9 hours ago  
Hindi k anuwad me kaafi galtiya thi .... 😞

👍 1 🗨️ REPLY

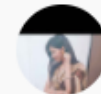

**vaishali karwade** 10 hours ago  
Next ques ans  
SPGDOFEM

👍 1 🗨️ REPLY



**3 9 1 8 1 2 5 8 6 3 6 4 2 5 2 8 5 2 6 4 5 1 4 9 4 7 3 2 7 2 5 9**

. How many 2's is there in the above arrangement, each of which is immediately preceded by a digit which has a numerical value of more than 5?

। उपरोक्त व्यवस्था में कितने 2 हैं, जिनमें से प्रत्येक को तुरंत एक अंक से पहले लिया जाता है, जिसका संख्यात्मक मान 5 से अधिक है?

- (a) None
- (b) One
- (c) Two
- (d) Three
- (e) More than three







**3 9 1 8 1 2 5 8 6 3 6 4 2 5 2 8 5 2 6 4 5 1 4 9 4 7 3 2 7 2 5 9**

Which of the following number is seventh to the left of the twentieth from the left end of the above arrangement?

उपरोक्त व्यवस्था के बाएं छोर से बीसवीं के बाईं ओर निम्नलिखित में से कौन सी संख्या सातवीं है?

- (a) 3
- (b) 9
- (c) 2
- (d) 7
- (e) 1





**3 9 1 8 1 2 5 8 6 3 6 4 2 5 2 8 5 2 6 4 5 1 4 9 4 7 3 2 7 2 5 9**

If all the even digits are removed from the above arrangements then, which of the following digit will be tenth from the right end of the arrangement?

यदि उपरोक्त व्यवस्था से सभी सम अंक हटा दिए जाते हैं, तो निम्नलिखित में से कौन सा अंक व्यवस्था के दार्ई ओर से दसवां होगा?

- (a) 9
- (b) 5
- (c) 1
- (d) 3
- (e) 7







How many such 1's is there in the above arrangement, each of which is immediately followed by a perfect square?

उपरोक्त व्यवस्था में ऐसे कितने 1 हैं, जिनमें से प्रत्येक का तुरंत एक पूर्ण वर्ग द्वारा अनुसरण किया जाता है?

- (a) None
- (b) One
- (c) Two
- (d) Three
- (e) More than three





Eight persons A, B, C, D, E, F, G and H were born in the month of December of 4 different years i.e. 1956, 1957, 1958 and 1959 either on 14th or 23rd but not necessarily in the same order. E was born in the even numbered year and even number date but not the eldest or youngest among all. More than two persons were born between E and D. H was born just after D. There are as many persons born before H as same as born after B. G was born before F and after A and they all were born on the same date.

आठ व्यक्तियों ए, बी, सी, डी, ई, एफ, जी और एच का जन्म 4 अलग-अलग वर्षों के दिसंबर में यानी 1956, 1957, 1958 और 1959 में 14 वें या 23 वें दिन हुआ था लेकिन जरूरी नहीं कि उसी क्रम में हों। E का जन्म सम संख्या वाले वर्ष और यहाँ तक कि समसंख्या तिथि में हुआ था लेकिन सभी में सबसे बड़ा या सबसे छोटा नहीं था। E और D के बीच दो से अधिक व्यक्तियों का जन्म हुआ। H, D के ठीक बाद पैदा हुए थे। H के पहले जितने व्यक्ति पैदा हुए हैं, उतने ही जन्म भी B के बाद पैदा हुए हैं। F के पहले और बाद में A का जन्म हुआ है और वे सभी एक ही तिथि में पैदा हुए हैं।





How many persons born before C?

**C से पहले कितने व्यक्ति पैदा हुए?**

(a) One

(b) None

(c) Two

(d) More than four

(e) Four



Years	Month	Date	Persons
1956	December	14	D
		23	H
1957		14	C
		23	A
1958		14	E
		23	G
1959		14	B
		23	F





. In which of the following year B was born?

निम्नलिखित में से किस वर्ष B का जन्म हुआ था?

(a) 1956

(b) 1959

(c) Either 1956 or 1959

(d) 1957

(e) 1958



Years	Month	Date	Persons
1956	December	14	D
		23	H
1957		14	C
		23	A
1958		14	E
		23	G
1959		14	B
		23	F





**Mahendra's**

FOR MORE DISCOUNT VISIT [www.mahendras.org](http://www.mahendras.org) & USE PROMO CODE : **E14727**



**Mahendra's** presents **150 का दम**

**Don't let your practice get impacted during lockdown!!**

**Stay home** and make your preparation perfect through **Special Lockdown Speed Test Package**

## **SPEED TEST PACKAGE (150 Tests)**

**: FEATURES :**

**SBI CLERK PRE**  
(20 TESTS)

**IBPS PO PRE**  
(15 TESTS)

**SSC CGL PRE**  
(15 TESTS)

**SBI CLERK MAINS**  
(20 TESTS)

**IBPS PO MAINS**  
(5 TESTS)

**SSC CGL MAINS**  
(5 TESTS)

**SBI PO PRE**  
(15 TESTS)

**IBPS CLERK PRE**  
(15 TESTS)

**SSC CHSL PRE**  
(15 TESTS)

**SBI PO MAINS**  
(5 TESTS)

**IBPS CLERK MAINS**  
(5 TESTS)

**RAILWAYS GD**  
(10 TESTS)

**SSC STENOGRAPHER**  
(5 TESTS)

- **SCORE CARD WITH NEGATIVE MARKS**
- **COMPARISON WITH TOPPER**
- **REAL EXAM FEEL**
- **DETAILED EXPLANATION**
- **BASED ON LATEST PATTERN**

Visit: [mahendras.org](http://mahendras.org) (Store)



Reasoning and science by Shipra Ma'am





How many persons were born between A and F?

**A और F के बीच कितने व्यक्ति पैदा हुए?**

- (a) Three
- (b) Five
- (c) Two
- (d) One
- (e) None of these



Years	Month	Date	Persons
1956	December	14	D
		23	H
1957		14	C
		23	A
1958		14	E
		23	G
1959		14	B
		23	F







Four of the following five are alike in a certain way and so form a group.  
Find the one who does not belong to that group?

निम्नलिखित पांच में से चार एक निश्चित तरीके से एक जैसे हैं और  
इसलिए एक समूह बनाते हैं। उस समूह से संबंध न रखने वाले का पता  
लगाएं?

- (a) D
- (b) B
- (c) E
- (d) C
- (e) H

Years	Month	Date	Persons
1956	December	14	D
		23	H
1957		14	C
		23	A
1958		14	E
		23	G
1959		14	B
		23	F





The number of persons born between G and H is same as between \_\_\_\_ and \_\_\_\_?

G और H के बीच जन्म लेने वाले व्यक्तियों की संख्या \_\_\_\_ और \_\_\_\_ के बीच समान है?

- (a) E, F
- (b) B, H
- (c) C, B
- (d) D, G
- (e) None of these

Years	Month	Date	Persons
1956	December	14	D
		23	H
1957		14	C
		23	A
1958		14	E
		23	G
1959		14	B
		23	F





Eight persons A, B, C, D, E, F, G and H were born in the month of December of 4 different years i.e. 1956, 1957, 1958 and 1959 either on 14th or 23rd but not necessarily in the same order. E was born in the even numbered year and even number date but not the eldest or youngest among all. More than two persons were born between E and D. H was born just after D. There are as many persons born before H as same as born after B. G was born before F and after A and they all were born on the same date.

आठ व्यक्तियों ए, बी, सी, डी, ई, एफ, जी और एच का जन्म 4 अलग-अलग वर्षों के दिसंबर में यानी 1956, 1957, 1958 और 1959 में 14 वें या 23 वें दिन हुआ था लेकिन जरूरी नहीं कि उसी क्रम में हों। E का जन्म सम संख्या वाले वर्ष और यहाँ तक कि समसंख्या तिथि में हुआ था लेकिन सभी में सबसे बड़ा या सबसे छोटा नहीं था। E और D के बीच दो से अधिक व्यक्तियों का जन्म हुआ। H, D के ठीक बाद पैदा हुए थे। H के पहले जितने व्यक्ति पैदा हुए हैं, उतने ही जन्म भी B के बाद पैदा हुए हैं। F के पहले और बाद में A का जन्म हुआ है और वे सभी एक ही तिथि में पैदा हुए हैं।





How many persons born before C?

**C से पहले कितने व्यक्ति पैदा हुए?**

(a) One

(b) None

(c) Two

(d) More than four

(e) Four



Years	Month	Date	Persons
1956	December	14	D
		23	H
1957		14	C
		23	A
1958		14	E
		23	G
1959		14	B
		23	F





. In which of the following year B was born?

निम्नलिखित में से किस वर्ष B का जन्म हुआ था?

(a) 1956

(b) 1959

(c) Either 1956 or 1959

(d) 1957

(e) 1958



Years	Month	Date	Persons
1956	December	14	D
		23	H
1957		14	C
		23	A
1958		14	E
		23	G
1959		14	B
		23	F





How many persons were born between A and F?

**A और F के बीच कितने व्यक्ति पैदा हुए?**

- (a) Three
- (b) Five
- (c) Two
- (d) One
- (e) None of these



Years	Month	Date	Persons
1956	December	14	D
		23	H
1957		14	C
		23	A
1958		14	E
		23	G
1959		14	B
		23	F







Four of the following five are alike in a certain way and so form a group.  
Find the one who does not belong to that group?

निम्नलिखित पांच में से चार एक निश्चित तरीके से एक जैसे हैं और इसलिए एक समूह बनाते हैं। उस समूह से संबंध न रखने वाले का पता लगाएं?

- (a) D
- (b) B
- (c) E
- (d) C
- (e) H

Years	Month	Date	Persons
1956	December	14	D
		23	H
1957		14	C
		23	A
1958		14	E
		23	G
1959		14	B
		23	F





The number of persons born between G and H is same as between \_\_\_\_ and \_\_\_\_?

G और H के बीच जन्म लेने वाले व्यक्तियों की संख्या \_\_\_\_ और \_\_\_\_ के बीच समान है?

- (a) E, F
- (b) B, H
- (c) C, B
- (d) D, G
- (e) None of these

Years	Month	Date	Persons
1956	December	14	D
		23	H
1957		14	C
		23	A
1958		14	E
		23	G
1959		14	B
		23	F



Study the following information carefully and answer the questions given below:  
Eight persons D, E, F, G, M, O, P and S purchase some products one after another but not necessarily in the same order. At most two persons purchase before F. Only one-person purchase between D and F. P purchase just before S. One-person purchase between P and D. M purchase just before E. O purchase before G and after E.

निम्नलिखित जानकारी का ध्यानपूर्वक अध्ययन करें और नीचे दिए गए प्रश्नों के उत्तर दें: आठ व्यक्ति D, E, F, G, M, O, P और S के छ उत्पादों को एक के बाद एक खरीद लेते हैं लेकिन जरूरी नहीं कि उसी क्रम में हों। F से पहले अधिकांश दो व्यक्ति खरीद करते हैं। D और F के बीच केवल एक व्यक्ति की खरीद होती है। P से ठीक पहले की खरीद। P और D के बीच एक व्यक्ति की खरीद। E, G से पहले E की खरीद से ठीक पहले और E के बाद खरीदता है।



**Study the following information carefully and answer the questions given below: Eight persons D, E, F, G, M, O, P and S purchase some products one after another but not necessarily in the same order. At most two persons purchase before F. Only one-person purchase between D and F. P purchase just before S. One-person purchase between P and D. M purchase just before E. O purchase before G and after E.**





How many persons purchase after D?

**D के बाद कितने व्यक्ति खरीदते हैं?**

- (a) None
- (b) Two
- (c) More than three
- (d) One
- (e) None of these



Persons
M
E
F
O
D
G
P
S





Who among the following purchase just after G?

G के बाद निम्नलिखित में से कौन खरीदता है?

(a) E

(b) F

(c) O

(d) P

(e) None of these



**Persons**

M

E

F

O

D

G

P

S







If all the persons are arranged in alphabetical order from top to bottom starting from D, then find how many persons remains at the same position (excluding D)?

यदि सभी व्यक्तियों को डी से शुरू करके ऊपर से नीचे तक वर्णमाला के क्रम में व्यवस्थित किया जाता है, तो पता लगाएं कि कितने व्यक्ति एक ही स्थिति में रहते हैं (डी को छोड़कर)?

- (a) One
- (b) None
- (c) Two
- (d) Four
- (e) More than Four

Persons
M
E
F
O
D
G
P
S





Who among the following purchase exactly between D and F?

निम्नलिखित खरीद में से कौन डी और एफ के बीच वास्तव में है?

- (a) E
- (b) O
- (c) M
- (d) S
- (e) None of these

Persons
M
E
F
O
D
G
P
S





How many persons purchase between E and P?

**E और P के बीच कितने व्यक्ति खरीदारी करते हैं?**

- (a) Five
- (b) Four
- (c) Three
- (d) None
- (e) Two

Persons
M
E
F
O
D
G
P
S



**In a row of girls, If X who is 10th from the left and Y who is 9th from the right interchange their positions; X becomes 25th from the left. How many girls are there in the row?**

लड़कियों की एक पंक्ति में, यदि X जो बाईं ओर से 10 वां है और Y जो दाईं ओर से 9 वें स्थान पर है, तो वे अपने स्थान से दूसरे स्थान पर हैं; X बाईं ओर से 25 वां हो जाता है। पंक्ति में कितनी लड़कियाँ हैं?

- (a) 34
- (b) 32
- (c) 31
- (d) 35
- (e) 33





Ravi starts from a point A and travels 3km eastwards to B and then turns left and travels thrice that distance to reach C. He again turns left and travels five times the distance he covered between A and B and reaches his destination D. The shortest distance between the starting point and the destination is?

रवि एक बिंदु ए से शुरू होता है और 3 किमी पूर्व की ओर बी तक जाता है और फिर बाएं मुड़ता है और सी तक पहुंचने के लिए तीन बार उस दूरी की यात्रा करता है। वह फिर से बाएं मुड़ता है और वहाँ पांच बार ए और बी के बीच की दूरी तय करता है और अपने गंतव्य डी तक सबसे कम दूरी तय करता है। प्रारंभिक बिंदु और गंतव्य के बीच है?

- (a) 12 km
- (b) 15 km
- (c) 16 km
- (d) 18 km
- (e) None of these





**Read the following information and answer the given questions.**

**Four boys, A, B, C and D, and four girls, P, Q, R and S, are sitting around a circular table. Two girls and two boys are not facing the centre. No three girls are sitting together. C is second to the left of Q, who is not sitting next to B. P is third to the left of S and one of them is not facing the centre. A is third to the right of B, who is facing the centre. R and D are facing each other and both are not sitting next to B or S.**

चार लड़के, ए, बी, सी और डी, और चार लड़कियां, पी, क्यू, आर और एस, एक गोल मेज के चारों ओर बैठे हैं। दो लड़कियां और दो लड़के केंद्र का सामना नहीं कर रहे हैं। कोई तीन लड़कियां एक साथ नहीं बैठी हैं। C, Q के बाएं से दूसरे स्थान पर है, जो B के पास नहीं बैठा है। P, S के बाएं से तीसरे स्थान पर है और उनमें से एक केंद्र का सामना नहीं कर रहा है। A, B के दायें से तीसरा है, जो केंद्र की ओर मुंह करके खड़ा है। R और D एक दूसरे का सामना कर रहे हैं और दोनों B या S के बगल में नहीं बैठे हैं।







**Read the following information and answer the given questions.**

**Four boys, A, B, C and D, and four girls, P, Q, R and S, are sitting around a circular table. Two girls and two boys are not facing the centre. No three girls are sitting together. C is second to the left of Q, who is not sitting next to B. P is third to the left of S and one of them is not facing the centre. A is third to the right of B, who is facing the centre. R and D are facing each other and both are not sitting next to B or S.**





**Who among the following is sitting between B and D?**

**निम्नलिखित में से कौन B और D के बीच बैठा है?**

- (a) A
- (b) C
- (c) R
- (d) S
- (e) None of these

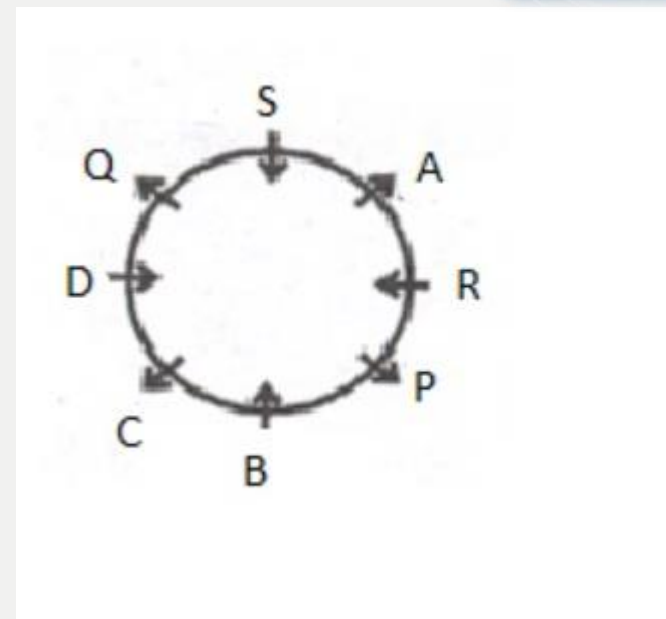



**How many boys are sitting between Q and P?**

**Q और P के बीच कितने लड़के बैठे हैं?**

- (a) Three**
- (b) Two**
- (c) One**
- (d) Can't be determined**
- (e) None of these**

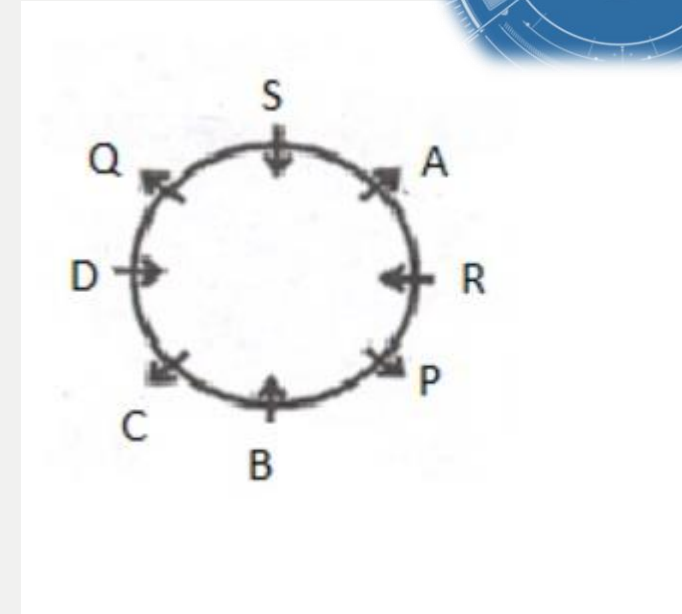



**Who is sitting third to the left of A?**

**A के बाएं से तीसरा कौन बैठा है?**

- (a) D
- (b) P
- (c) R
- (d) C
- (e) None of these

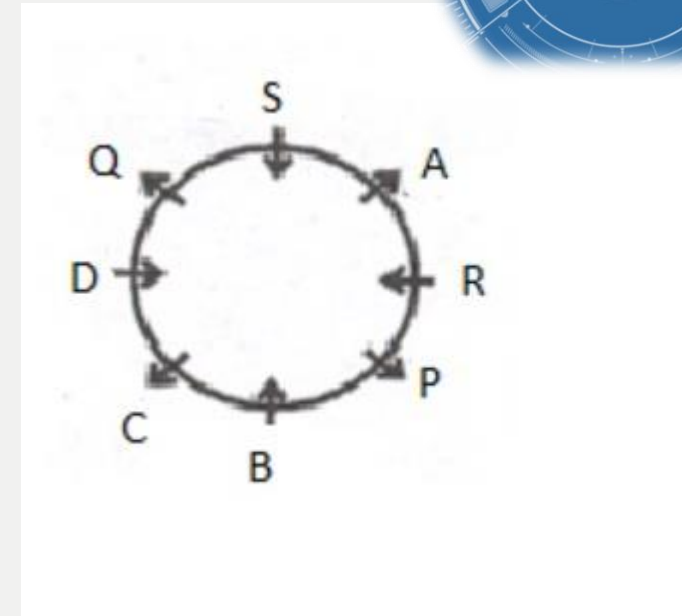



**Which of the following groups of four students are not facing the centre?**  
**चार छात्रों में से कौन सा समूह केंद्र का सामना नहीं कर रहा है?**

- (a) C, D, Q and A
- (b) R, B, S and Q
- (c) A, Q, P and C
- (d) P, C, A and S
- (e) None of these

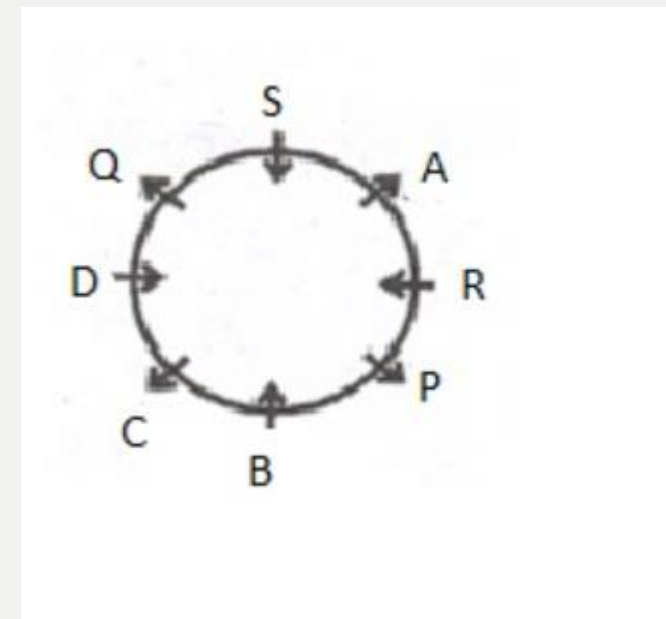



**Who is sitting between R and S?**

**R और S के बीच कौन बैठा है?**

**(a) P**

**(b) A**

**(c) B**

**(d) Q**

**(e) None of these**

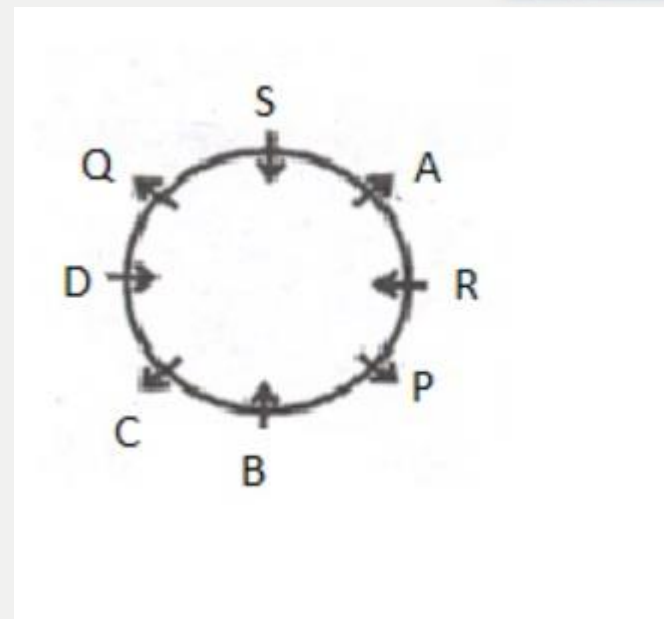



Read the following information carefully and answer the questions given below.

$P + V$  means U is the brother of V,

$W - X$  means W is the father of S,

$X \div Y$  means X is the sister of Y,

$Y \times Z$  means Z is the mother of Y.



Which of the following means that A is the mother of B?

निम्नलिखित में से किसका अर्थ है कि A, B की माँ है?

- (a)  $L + M \div A \times B$
- (b)  $L - M \times B \div P$
- (c)  $A \div M \times L \div B$
- (d)  $M + L \div B \times A$
- (e) None of these







'borrow me shares' is written as 've ka ro',  
'shares for his' is written as 'se ve di',  
'for types rupees' is written as 'ba di la' and  
'rupees to me' is written as 'ro ba yo'



What is the code for 'types'?  
'types' के लिए कोड क्या है?

- (a) ba
- (b) di
- (c) la
- (d) yo
- (e) Cannot be determined



'borrow me shares' is written as 've ka ro',  
'shares for his' is written as 'se ve di',  
'for types rupees' is written as 'ba di la' and  
'rupees to me' is written as 'ro ba yo'



What does the 'ro' stand for?  
'ro' के लिए कोड क्या है?

- (a) me
- (b) matters
- (c) rupees
- (d) lend
- (e) Either 'to' or 'lend'





**'borrow me shares' is written as 've ka ro',  
'shares for his' is written as 'se ve di',  
'for types rupees' is written as 'ba di la' and  
'rupees to me' is written as 'ro ba yo'**



**Which of the following 'shares rupees most?**

- (a) ve ba yo**
- (b) ve se ba**
- (c) ba zi di**
- (d) ba ka zi**
- (e) ba fe ve**





'borrow me shares' is written as 've ka ro',  
'shares for his' is written as 'se ve di',  
'for types rupees' is written as 'ba di la' and  
'rupees to me' is written as 'ro ba yo'



What is the code for 'borrow'?

'borrow' के लिए कोड क्या है?

- (a) ve
- (b) ka
- (c) ro
- (d) di
- (e) Either 'di' or 'ro'





**A conference on board examinations is being organized by AVN School. For the seminar, 7 teachers from the school have also been nominated (All these 7 attend the seminar is not necessary). Out of these P, Q and R are teachers of mathematics and T, U, V and W are teachers of Science. Atleast 2 mathematics teachers should attend the seminar. Q and T cannot attend the seminar together, R cannot attend the seminar with W and T and V cannot attend the seminar together.**

एवीएन स्कूल द्वारा बोर्ड परीक्षाओं पर एक सम्मेलन आयोजित किया जा रहा है। सेमिनार के लिए, स्कूल के 7 शिक्षकों को भी नामांकित किया गया है (इन सभी 7 सेमिनार में भाग लेना आवश्यक नहीं है)। इनमें से P, Q और R गणित के शिक्षक हैं और T, U, V और W विज्ञान के शिक्षक हैं। कम से कम 2 गणित शिक्षकों को सेमिनार में भाग लेना चाहिए। क्यू और टी एक साथ सेमिनार में भाग नहीं ले सकते, आर डब्ल्यू और टी के साथ सेमिनार में भाग नहीं ले सकते और वी एक साथ सेमिनार में भाग नहीं ले सकते।





**If V is selected and Q is rejected, then which four teachers will attend the conference?**

यदि V का चयन किया जाता है और Q को अस्वीकार कर दिया जाता है, तो कौन से चार शिक्षक सम्मेलन में भाग लेंगे?

- (a) P, R, T and V
- (b) P, R, U and V
- (c) P, R, V and W
- (d) P, T, V and W
- (e) None of these





If Q is selected and V is rejected, then which of the following is a correct group of teachers attending the conference?

यदि Q को चुना जाता है और V को अस्वीकार कर दिया जाता है, तो निम्नलिखित में से कौन सा सम्मेलन में भाग लेने वाले शिक्षकों का एक सही समूह है?

- (a) P, Q, R and T
- (b) P, Q, R and W
- (c) P, Q, R and U
- (d) P, T, V and W
- (e) Can't be determined





If all the three mathematics teachers are selected, then how many combinations of four members can attend the conference?

यदि सभी तीन गणित शिक्षकों को चुना जाता है, तो चार सदस्यों के संयोजन संयोजन में भाग ले सकते हैं?

- (a) One
- (b) Two
- (c) Three
- (d) Four
- (e) Can't be determined



**Solution 31:**

(b)

Explanation: As Q gets rejected; P and R should be there. Also as V is selected T cannot be there and as R is selected W cannot be there.

**Solution 32:**

(c)

Explanation: QT, RW, VT cannot be together hence options (a), (b) and (d) are eliminated.

**Solution 33:**

(b)

Explanation:

There are 2 possible combinations of four members:

P, Q, R, U and P, Q, R, V.





# ***SBI CLERK 2021***



**GA**

## ***Inflation Part 2***

**LIVE**   
**11:30 AM**

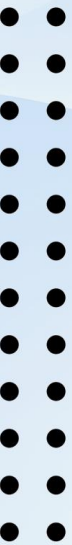



# UPCOMING ONLINE BATCHES MAY 2021

 1800-103-5225

<b>05 May 2021</b> 08:00 AM to 10:00 AM <b>LIVE PREMIUM SILVER CARD</b> (CGL & CHSL) 03:00 PM to 05:00 PM <b>LIVE PREMIUM GREEN CARD</b> (IBPS PO & CLERK) <b>BILINGUAL</b>	<b>12 May 2021</b> 01:00 PM to 03:00 PM <b>LIVE PREMIUM SILVER CARD</b> (CGL & CHSL) 05:30 PM to 07:30 PM <b>LIVE PREMIUM GREEN CARD</b> (IBPS PO & CLERK) <b>BILINGUAL</b>	<b>19 May 2021</b> 10:30 AM to 12:30 PM <b>LIVE PREMIUM SILVER CARD</b> (CGL & CHSL) 01:00 PM to 03:00 PM <b>LIVE PREMIUM GREEN CARD</b> (IBPS PO & CLERK) <b>BILINGUAL</b>	<b>26 May 2021</b> 07:30 PM to 09:30 PM <b>LIVE PREMIUM SILVER CARD</b> (CGL & CHSL) 08:00 AM to 10:00 AM <b>LIVE PREMIUM GREEN CARD</b> (CGL & CHSL) 05:30 PM to 07:30 PM <b>LIVE PREMIUM SILVER CARD</b> (CGL & CHSL) <b>BILINGUAL</b>
10:30 AM to 12:30 PM <b>LIVE PREMIUM GREEN CARD</b> (IBPS PO & CLERK) <b>ENGLISH MEDIUM</b>	03:00 PM to 05:00 PM <b>LIVE PREMIUM SILVER CARD</b> (CGL & CHSL) <b>ENGLISH MEDIUM</b>	07:30 PM to 09:30 PM <b>LIVE PREMIUM GREEN CARD</b> (IBPS PO & CLERK) <b>ENGLISH MEDIUM</b>	

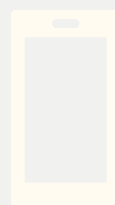



**Mahendra's**

FOR MORE DISCOUNT VISIT [www.mahendras.org](http://www.mahendras.org) & USE PROMO CODE : **E14727**

**Live Class**  
**Bilingual**



**SBI Clerk Prelims 2021**



**45 Days Crash Course**

**Start Date: 05 May, 2021**



**Reasoning and science by Shipra Ma'am**





**Mahendra's**

FOR MORE DISCOUNT VISIT [www.mahendras.org](http://www.mahendras.org) & USE PROMO CODE : **E14727**

## Don't Let Your Studies Get Impacted By COVID-19 Pandemic

Stay Home & Study Online With Mahendras Hybrid Model

Features :



Offline  
Classes



Live Interactive  
Online Classes



Same  
Faculty



Same  
Batch



Same  
Batch Timing



Online Library  
Facility



Recorded  
Video



PDFs



Classes In  
Both Model

CONTACT US:

1800-103-5225

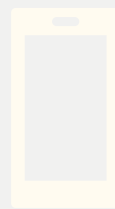

Reasoning and science by Shipra Ma'am



*Mahendra's*

FOR MORE DISCOUNT VISIT [www.mahendras.org](http://www.mahendras.org) & USE PROMO CODE : **E14727**



